

**ADDEAR 41**  
 1, place de la Grève  
 41000 BLOIS

**Comment se rendre au  
 bureau de l'ADDEAR 41 ?**

Les bureaux de la Confédération Paysanne et de l'ADDEAR 41 se trouvent au n°1, place de la Grève (cour intérieure en contrebas du parking), escalier B, deuxième étage.

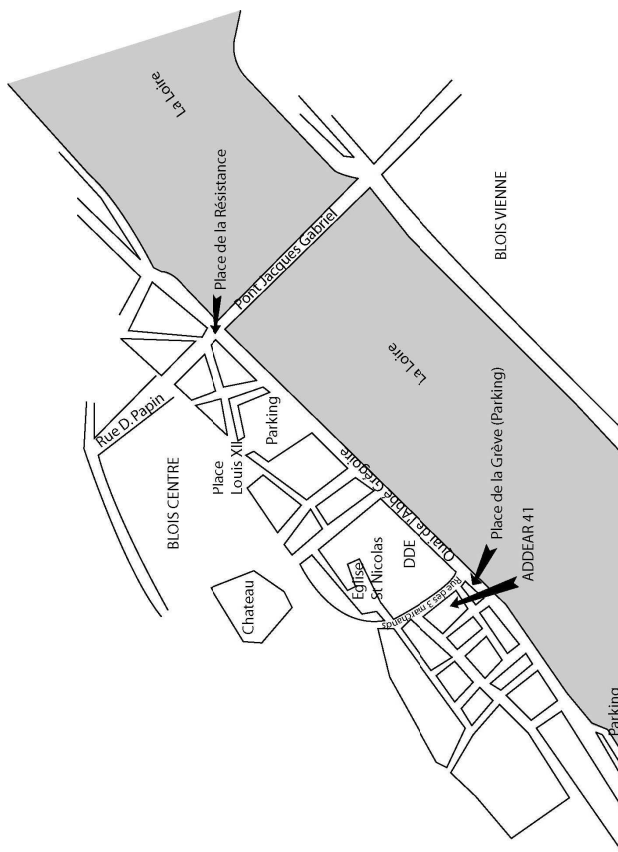

**ADDEAR 41**

Association Départementale pour le  
 Développement de l'Emploi Agricole et Rural

1, place de la Grève  
 41000 BLOIS  
 Tel : 02 54 56 00 71  
 Fax : 02 54 74 71 34  
 Mail : confpaysanne41@tele2.fr

**Assemblée  
 Générale  
 de  
 l'ADDEAR 41**

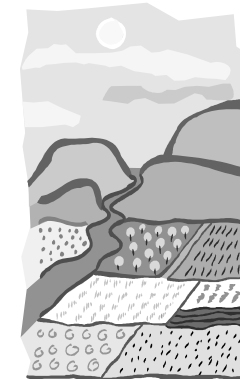

**Lundi 26 mars  
 2007 à 19h  
 à Blois**

Au bureau de la Confédération Paysanne et de  
 l'ADDEAR  
 (1, place de la Grève)

**ADDEAR 41**

Association Départementale pour le  
 Développement de l'Emploi Agricole et Rural

## Qu'est ce que l'ADDEAR 41 ?

L'Association Départementale pour le Développement de l'Emploi Agricole et Rural du Loir et Cher (ADDEAR 41) est une association ayant pour objectif de promouvoir une agriculture paysanne durable, de développer les actions locales en milieu rural et d'aider les initiatives qui ont des répercussions favorables sur l'emploi .

Ainsi l'ADDEAR a pour vocation de fédérer le monde rural, les associations, les producteurs, les consommateurs... autour de fermes ouvertes, de formations, de journées d'échanges... Mais elle a aussi pour but de rechercher des modes innovants d'installation, de production, voire de transformation et de commercialisation. L'amélioration des conditions et des formes de travail en agriculture (en groupe, organisation de remplacements...) est aussi un de ces sujets de prédilection.

## Programme de l'AG

19h : Accueil des participants

19h30–20h15 : Assemblée Générale Statutaire

- Présentation du rapport d'activité 2006
- Présentation du rapport moral
- Présentation du rapport financier 2006

20h15–21h15 : Atelier de réflexion

*Quelle suite donner à la journée « Vivre en Rural » du 26 Novembre 2006 à Vendôme ?*

Cette journée fut l'occasion de réfléchir à de nombreuses problématiques liées à la vie en milieu rural. Elle a aussi permis à un grand nombre d'acteurs de la vie associative locale de se rencontrer. L'ADDEAR 41 souhaiterait rebondir sur ces rencontres pour lancer de nouveaux projets, notamment sur le rapprochement entre producteurs et consommateurs via les AMAP afin de promouvoir une agriculture paysanne et durable et de recréer du lien social entre les populations rurales.

Cette phase de réflexion nous permettra à tous de revenir sur ces sujets et de lancer les activités pour 2007.

21h15–21h30 : Synthèse de la réflexion et rapport d'orientation

21h30 : Élection du conseil d'administration

22h : Apéritif et repas tiré des sacs

(n'oubliez pas d'apporter un plat à partager!)

## Coupon réponse Assemblée Générale de l'ADDEAR 41 :

Nom :

.....

Prénom :

.....

Participera à l'AG de l'ADDEAR 41 :

Oui

Non

### BON POUR POUVOIR

SI vous êtes membre de l'ADDEAR 41 et que vous ne pouvez pas venir, vous donnez pouvoir à

.....

.....

A renvoyer par fax au 02 54 74 71 34 ou par courrier à l'adresse figurant au dos de ce volet

---

### ADDEAR 41

Association Départementale pour le  
Développement de l'Emploi Agricole et Rural

1, place de la Grève  
41000 BLOIS

Tel : 02 54 56 00 71

Fax : 02 54 74 71 34

Mail : confpaysanne41@tele2.fr